

«УТВЕРЖДАЮ»

Заведующий МБДОУ "Детский сад №60 "Зайка"

26.07.2024

дата



Е.В. Черникова

ФИО

# ПАСПОРТ

**дорожной безопасности образовательной организации**

**Муниципальное бюджетное дошкольное образовательное учреждение  
"Детский сад №60 "Зайка"**

(наименование образовательной организации, филиала образовательной организации)

2024

# ПАСПОРТ

## дорожной безопасности образовательной организации

Муниципальное бюджетное дошкольное образовательное учреждение

"Детский сад №60 "Зайка"

(наименование образовательной организации)

1. Тип ОО: общеобразовательное учреждение  
(тип)
2. Вид: детский сад  
ДОУ, СОУ, школа-сад и др.
3. Юридический адрес ОО: ул. Клубная, дом 11, город Тамбов, 392021, Тамбовская область, Российская Федерация  
(юридический адрес)
4. Фактический адрес ОО: ул. Клубная, дом 11, город Тамбов, 392021, Тамбовская область, Российская Федерация  
(фактический адрес)

5. Руководители ОО:
- 5.1 Заведующий: Черникова Елена Валентиновна 7 475 756 614  
(Ф.И.О. директора) (рабочий телефон)
- 5.2 Заместитель заведующего: Болдина Жанна Владимировна 7 475 756 614  
(Ф.И.О. заместителя по учебной работе) (рабочий телефон)
- 5.3 Заместитель директора по воспитательной работе: ----- -----  
(Ф.И.О. заместителя по воспитательной работе) (рабочий телефон)

- 5.4 Педагог, ответственный за профилактику ДДТТ: Селезнева Галина Николаевна, педагог-психолог 7475756614 приказ № 98 от 23.07.2024.  
(Ф.И.О. педагога, ответственного за профилактику ДДТТ) (рабочий телефон) (№ приказа с датой подписания)

6. Закрепленный за ОО сотрудник ГИБДД: Инспектор ИАЗ ОСБ ДПС ГИБДД УМВД России по Тамбовской области лейтенант полиции Манякина М.А., инспектор по пропаганде УГИБДД УМВД России по г. Тамбову Исаева Ю.И.  
(должность, Ф.И.О. сотрудника ГИБДД)

7. Ответственный работник муниципального органа управления образованием: начальник отдела развития дошкольного образования управления дошкольного образования О.А. Михайлова  
(должность, Ф.И.О.)

8. Руководитель или ответственный работник дорожно-эксплуатационной организации, осуществляющей содержание улично-дорожной сети: начальник ТОГКУ "ЦОДД" Бодров В.В.  
(должность, Ф.И.О.)

9. Количество учащихся (общее): 171  
(количество)

По параллелям:

группы детей	1	17
группы детей 1,5-2л	<u>1</u> <small>(количество классов)</small>	<u>17</u> <small>(количество человек)</small>
группы детей 2-3 л	<u>2</u> <small>(количество классов)</small>	<u>24</u> <small>(количество человек)</small>
группы детей 3-4 л	<u>3</u> <small>(количество классов)</small>	<u>43</u> <small>(количество человек)</small>
группы детей 4-5 л	<u>1</u> <small>(количество классов)</small>	<u>23</u> <small>(количество человек)</small>
группы детей 5-6 л	<u>1</u> <small>(количество классов)</small>	<u>21</u> <small>(количество человек)</small>
группы детей 6-7 л	<u>2</u> <small>(количество классов)</small>	<u>43</u> <small>(количество человек)</small>

10. Время работы ОО: 7:00 - 19:00  
(I смена, с. до)
- (II смена, с. до)
- (внесменное время, с. до)

11. Наличие отряда ЮИД: Н/П  
(наличие с. до... лет) (количество) (руководитель)

- |   |              |
|---|--------------|
| 12. <u>Схема безопасного подхода к ОО</u>           | <u>Схема</u> |
| 13. <u>Фото подхода к ОО</u>                        | <u>Фото</u>  |
| 14. <u>Уголок по БДД+Стенд безопасного маршрута</u> | <u>Фото</u>  |
| 15. <u>Кабинет по БДД</u>                           | <u>Фото</u>  |
| 16. <u>Учебно-тренировочный перекрёсток</u>         | <u>Фото</u>  |
| 17. <u>Школьный автобус (сведения)</u>              | <u>Фото</u>  |
| 18. <u>Схемы движения школьных автобусов</u>        | <u>Фото</u>  |
| 19. <u>Справки, рапорты, информации</u>             | <u>Фото</u>  |

20. Учебное обеспечение по БДД:

программа "Основы безопасности детей дошкольного возраста" <small>(название программы)</small>	дети дошкольного возраста <small>(целевая аудитория)</small>	1 час / мес <small>(количество часов)</small>	Р.Б.Стеркина, О.Л.Князева, Н.Н.Авдеева <small>(разработчик программы)</small>
--	---	--	--

21. Информация о ДТП с участием учащихся ОО:

ДТП с участием учащихся МБДОУ "Детский сад №60 "Зайка" отсутствуют  
(число о ДТП)

22. Координаты образовательной организации Долгота  Широта

23. Интенсивность движения транспортных средств  единиц в час

24. Интенсивность движения пешеходов  человек в час

25. Инженерное обустройство улично-дорожной сети около образовательной организации. Требуется в соответствии с нормативами:

пешеходных переходов	<input type="text" value="1"/>
** из них внеуличных	<input type="text" value="0"/>
остановок маршрутных ТС	<input type="text" value="1"/>
тротуаров, пешеходных дорожек	<input type="text" value="2"/>

26. Количество технических средств организации дорожного движения у образовательной организации

светофоров	<input type="text" value="0"/>
** из них пешеходные	<input type="text" value="0"/>
** Т7	<input type="text" value="0"/>
знаки 5.19.1 (2)	<input type="text" value="0"/>
** из них над проезжей частью	<input type="text" value="0"/>
знаки 1.23	<input type="text" value="4"/>
** из них основной	<input type="text" value="2"/>
** предварительный	<input type="text" value="2"/>
средства светодиодной индикации	<input type="text" value="0"/>
разметка 1.14.1	<input type="text" value="1"/>
** в том числе, на желтом фоне	<input type="text" value="0"/>
разметка 1.24.1	<input type="text" value="0"/>
искусственных неровностей	<input type="text" value="1"/>
пешеходных ограждений	<input type="text" value="0"/>



# План-схема безопасного подхода по району к ДОУ детей (учеников)

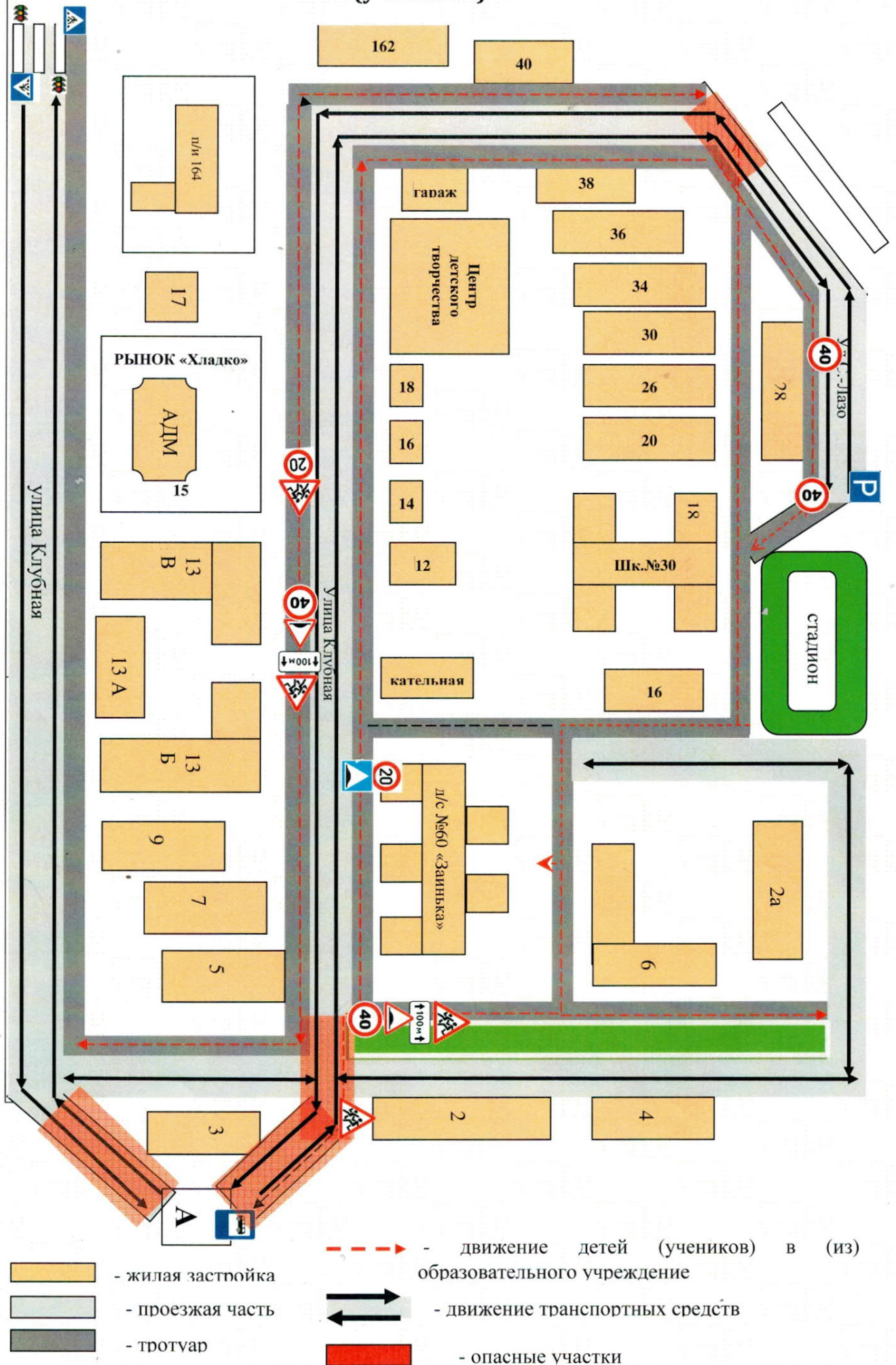



### 1.3. Маршруты движения организованных групп детей ОУ к стадиону, парку или к спортивно-оздоровительному комплексу.

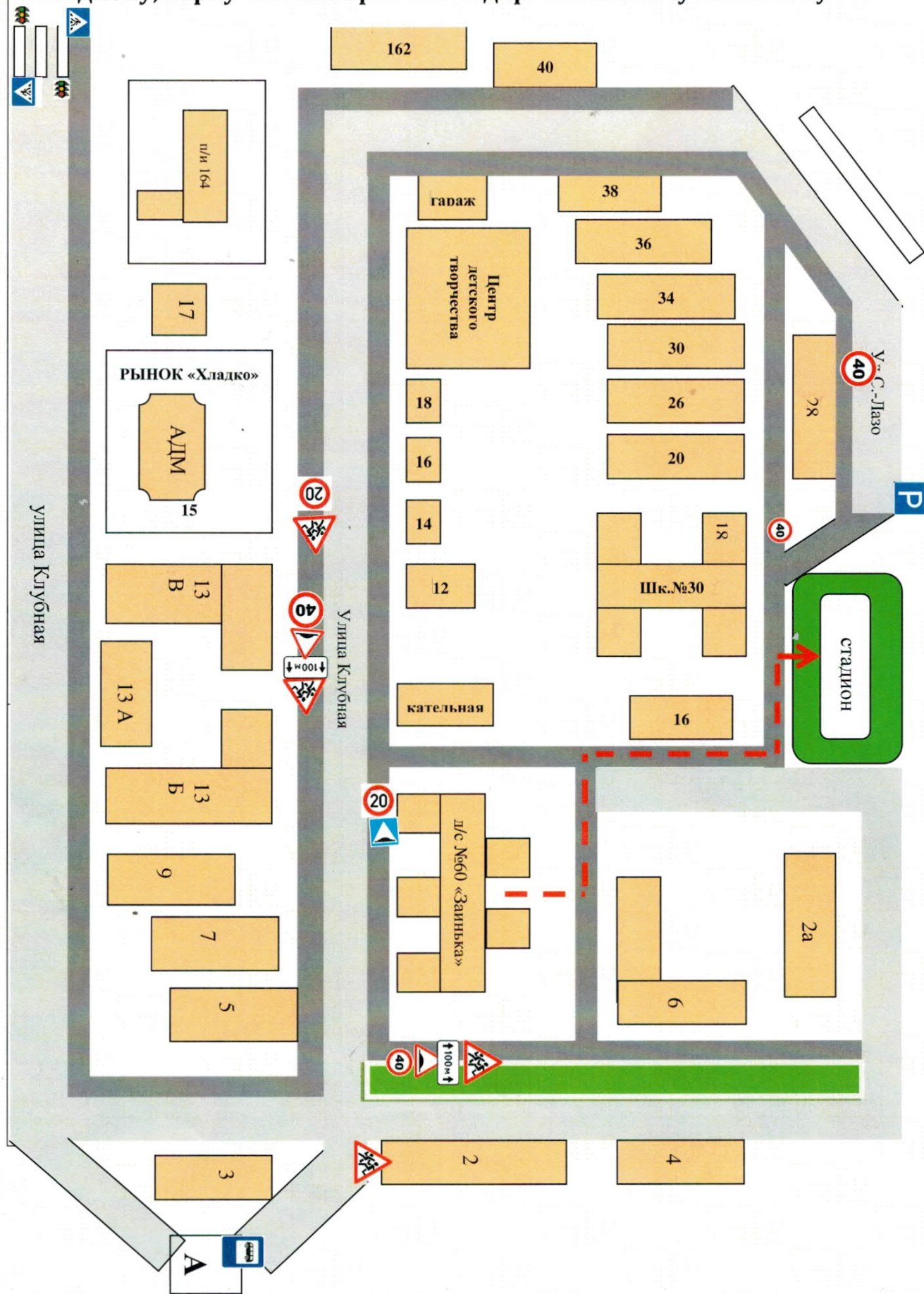



- жилая застройка
- проезжая часть
- тротуар

- - - - -> - направление безопасного движения группы детей к стадиону, парку или в спортивно-оздоровительный комплекс

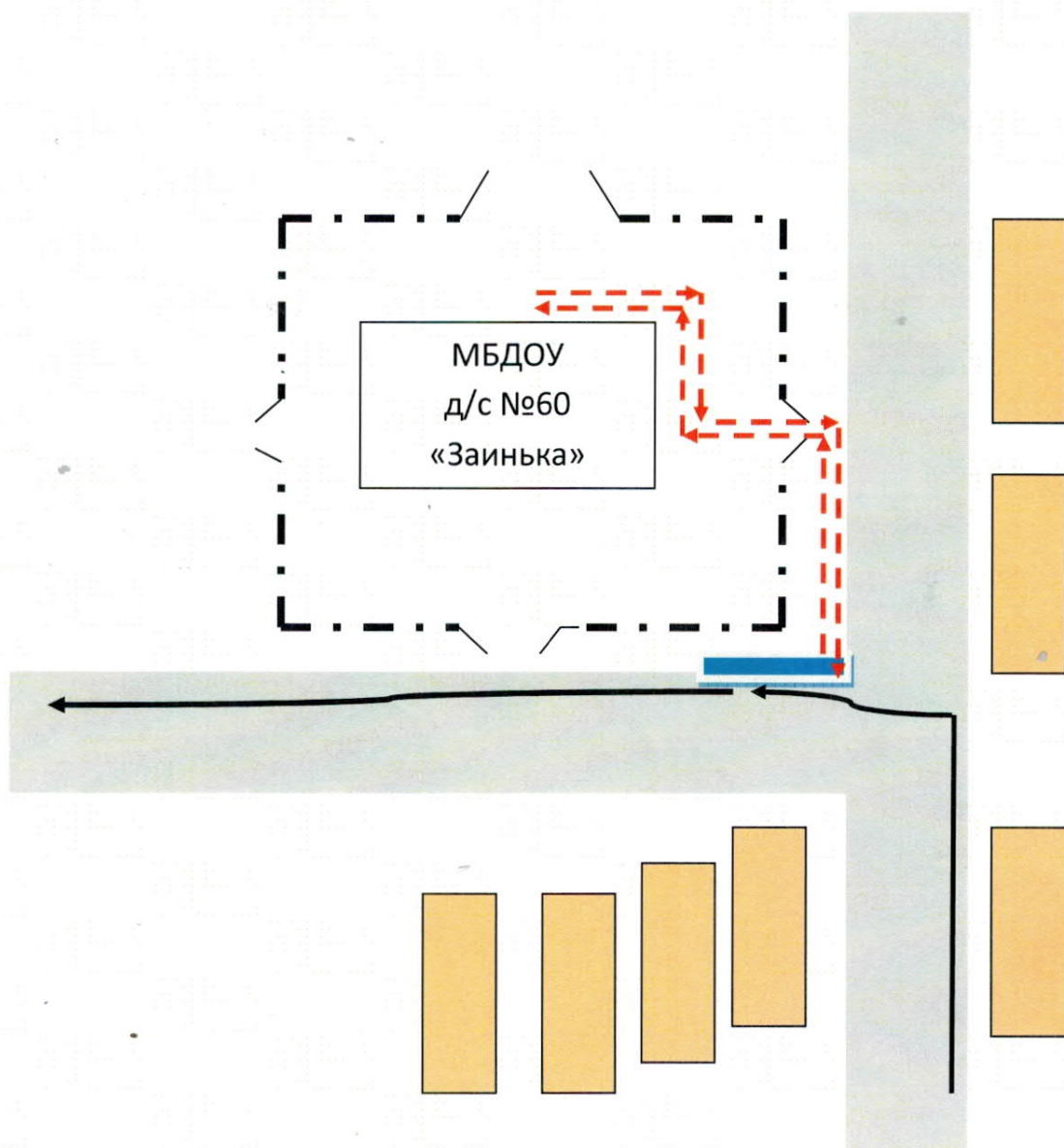
## 1.5. Безопасное расположение остановки автобуса у ОУ



-  - движение школьного автобуса
-  - движение детей к месту посадки/ высадки
-  - место посадки/ высадки детей





#### 1.4. Пути движения транспортных средств к местам разгрузки/погрузки и рекомендуемые пути передвижения детей по территории образовательного учреждения

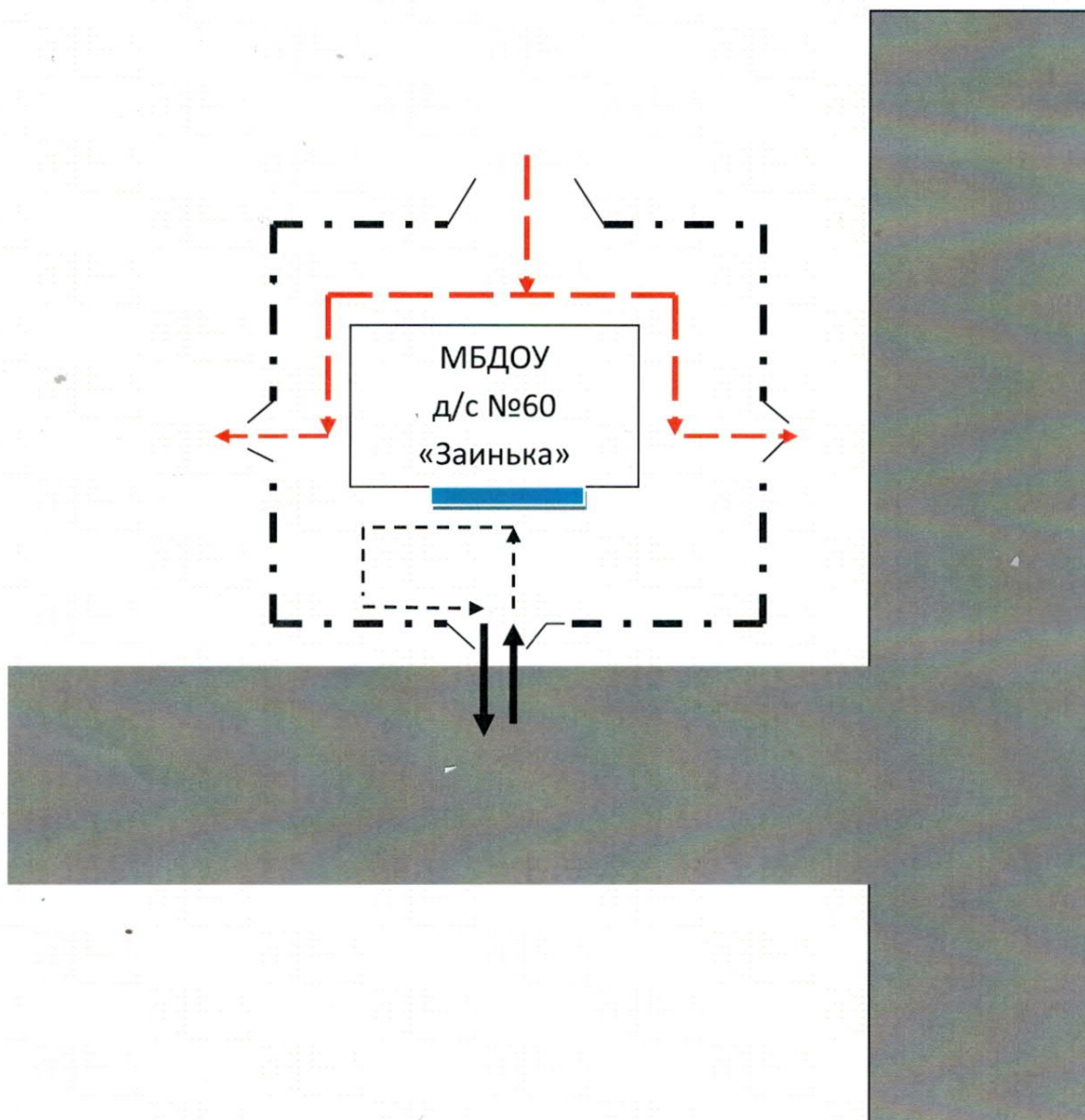





-  - въезд/ выезд грузовых транспортных средств
-  - движение грузовых транспортных средств по территории образовательного учреждения ;
-  - движение детей и подростков на территории образовательного учреждения
-  - место разгрузки/ погрузки



Фото подхода к образовательной организации.

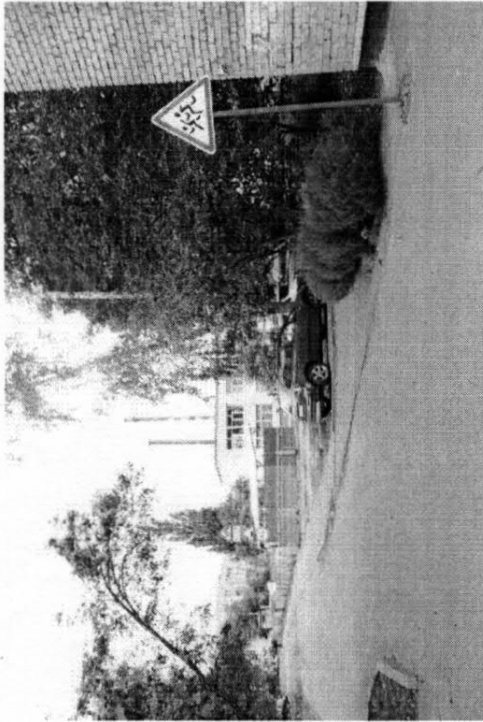

«Фото»

Вернуться на главную



Фото на странице: 8

ул.Клубная, дорога от остановки

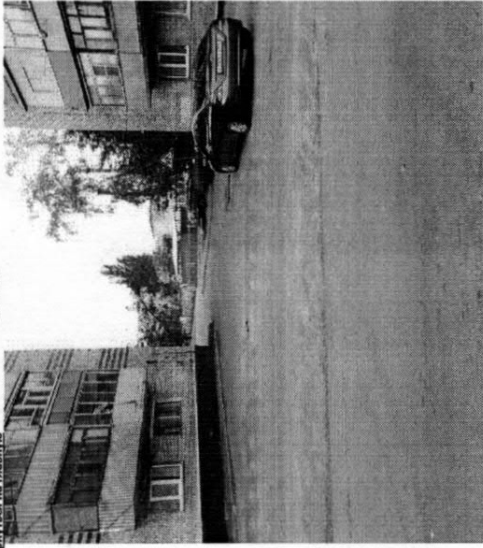

ул.Клубная

поворот на улицу Клубная



Подпись

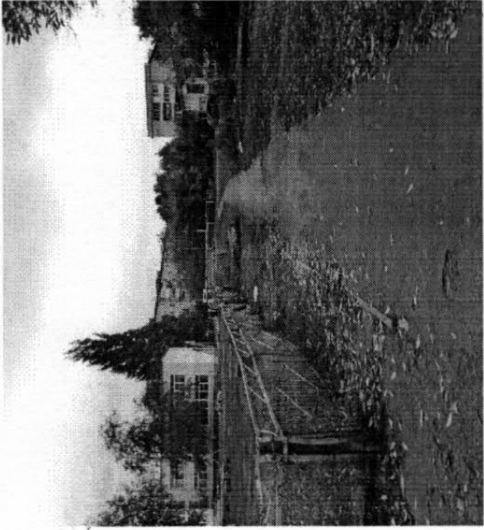

тропинка от улицы С-Глазо до ул.Клубная



тропинка к главному входу ДОУ

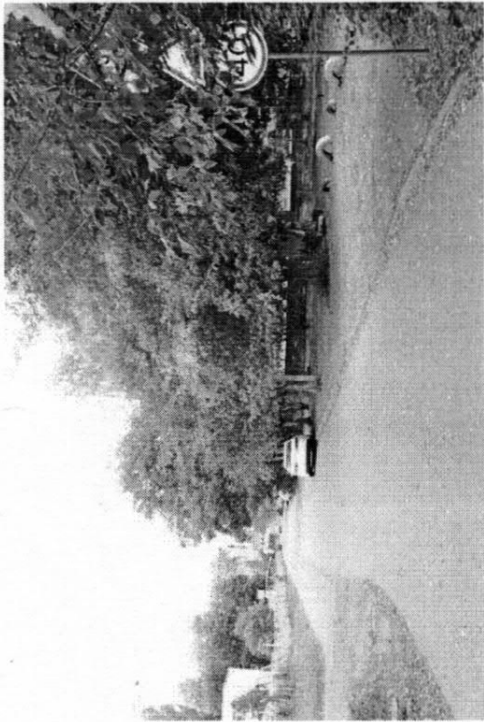

ул.Клубная, по направлению от рынка

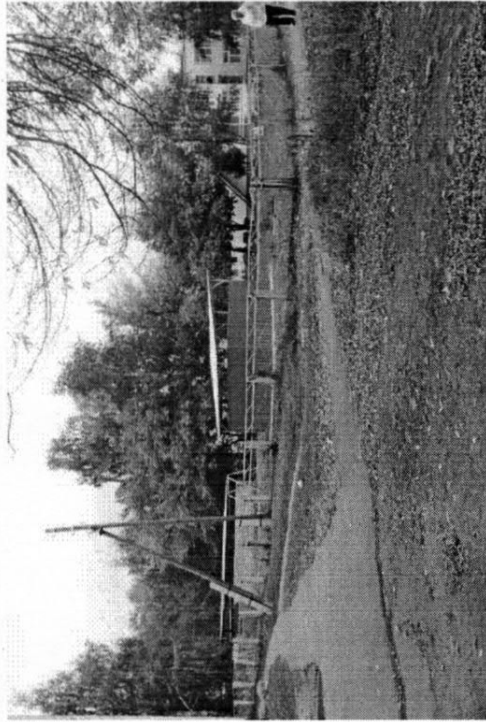

подход к улице С-Глазо



Уголок БДД + Стена безопасного маршрута  
Вернуться на главную

«Фото»

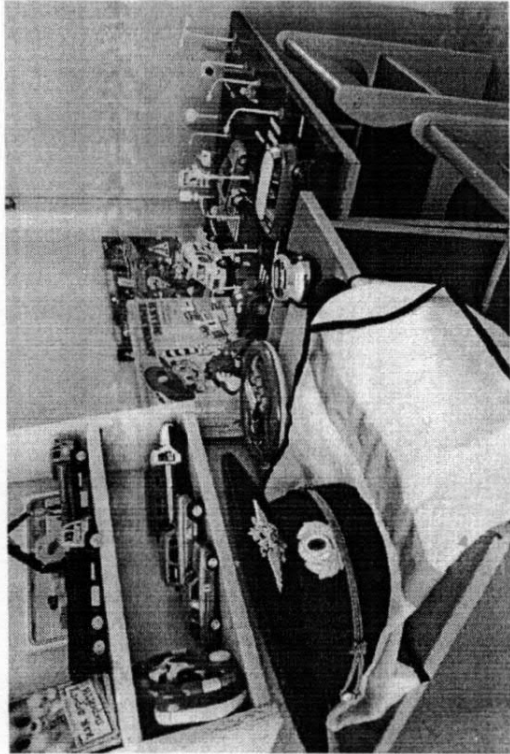
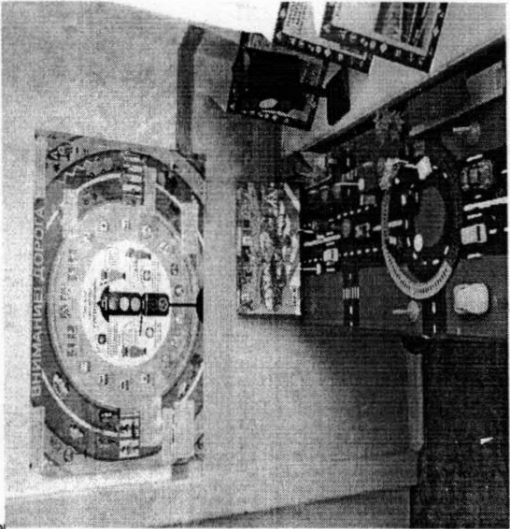

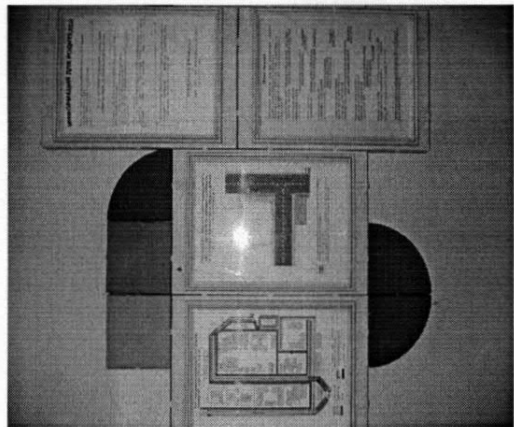
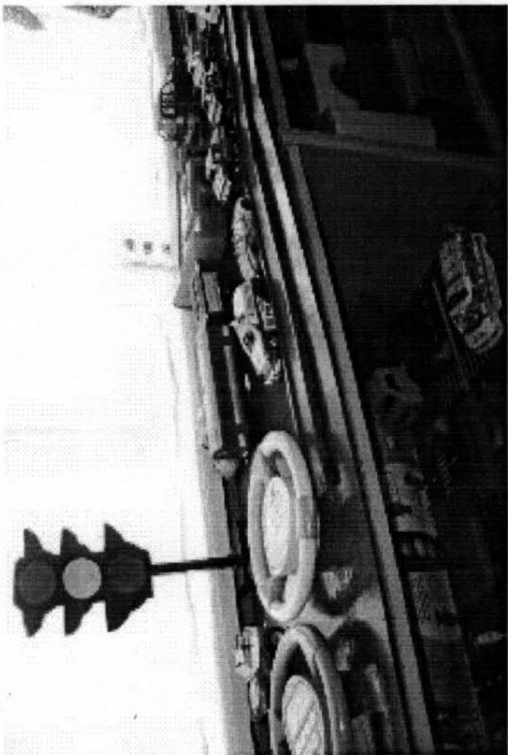
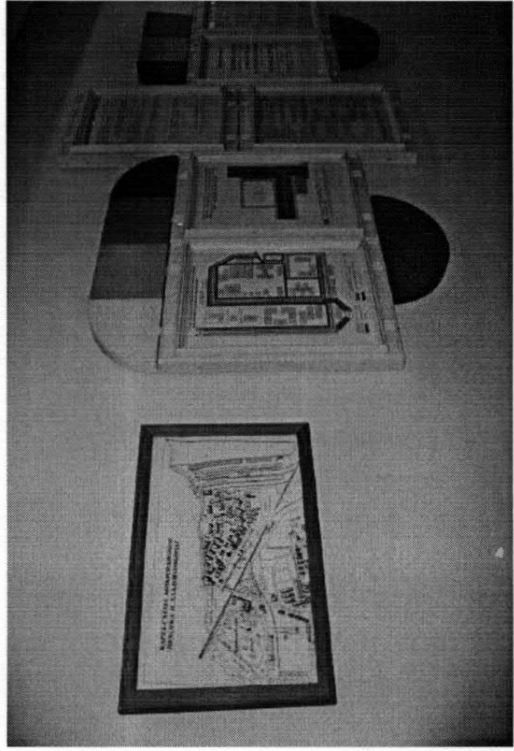



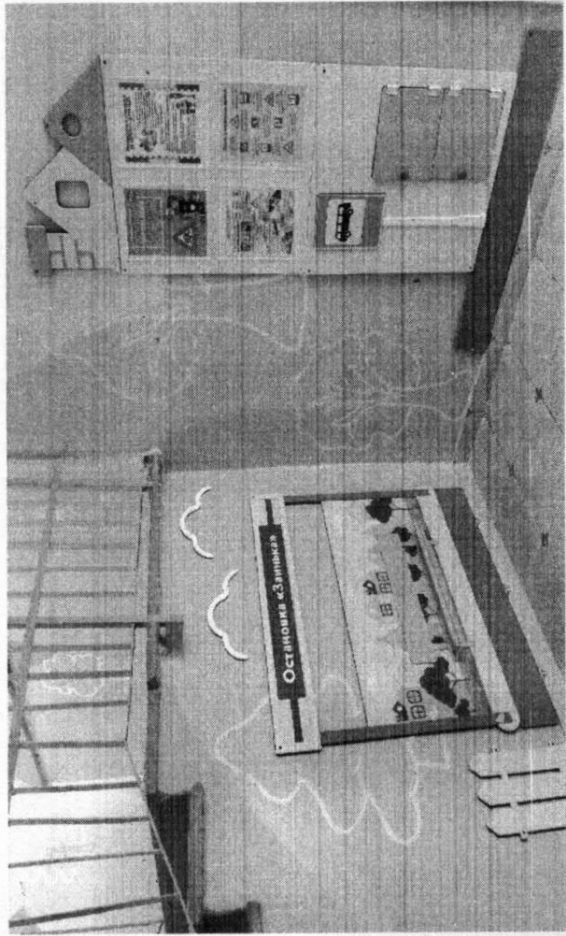
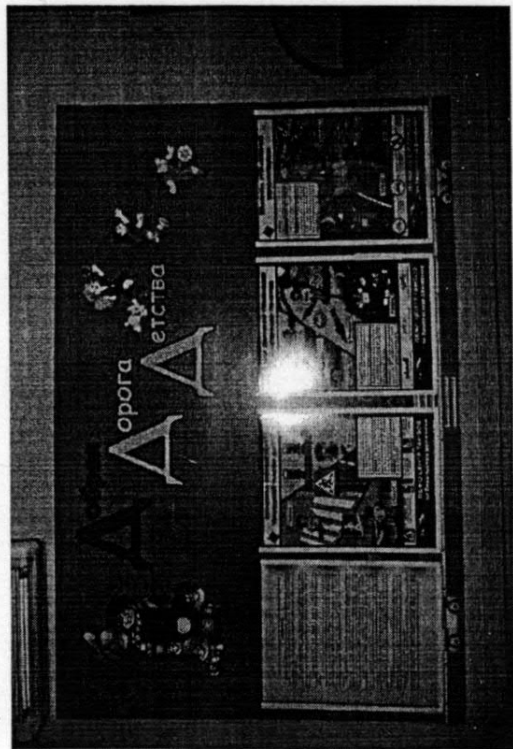
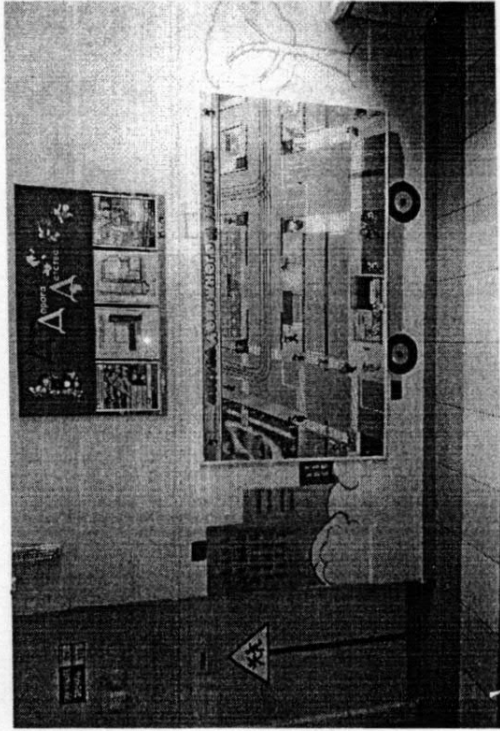

Учебно-тренировочный перекрёсток

Вернуться на главную

0

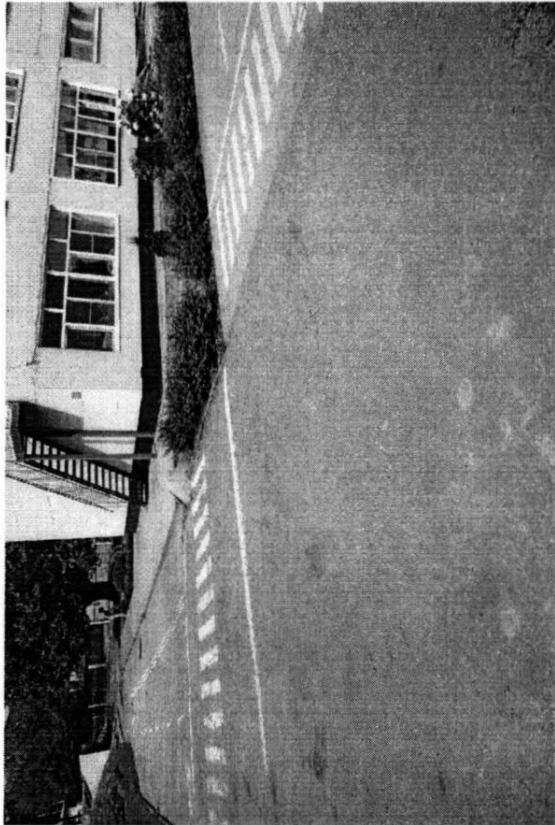

2

«Фото

1

Фото на странице: 2

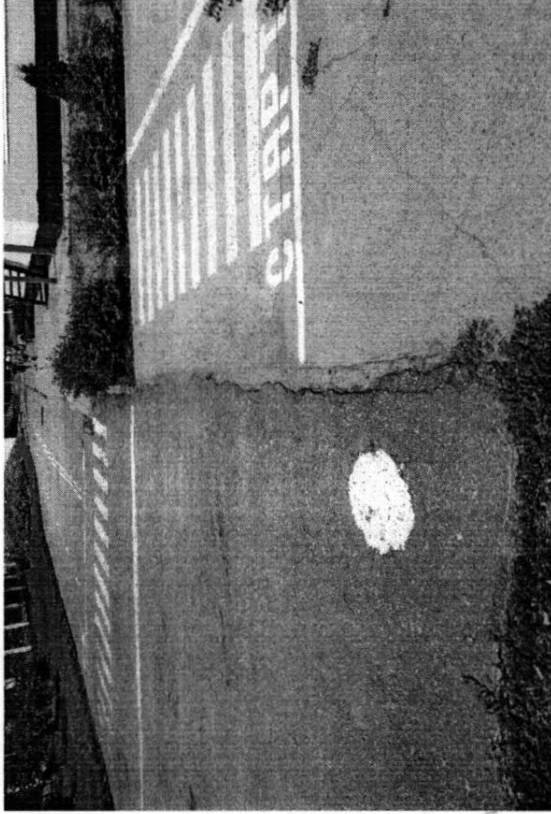

3



**Информация об обеспечении безопасности перевозок детей специальным транспортным средством (автобусом).**

**Общие сведения**

Количество автобусов: \_\_\_\_\_ 0 \_\_\_\_\_

	Марка	Модель	Государственный регистрационный знак
1			
2			
3			
4			
5			
6			
7			
8			
9			
10			

Соответствие конструкции требованиям, \_\_\_\_\_

**1. Сведения о водителе автобуса**

Фамилия, имя, отчество	Принят на работу	Стаж в категории D	Дата предстоящего мед. осмотра	Период проведения стажировки	Повышение квалификации	Допущенные нарушения ПДД

**2. Организационно-техническое обеспечение**

1) Лицо, ответственное, за обеспечение безопасности дорожного движения:

назначено \_\_\_\_\_  
прошло аттестацию \_\_\_\_\_

2) Организация проведения предрейсового медицинского осмотра водителя:  
осуществляет \_\_\_\_\_

(Ф.И.О. специалиста)

на основании \_\_\_\_\_  
действительного до \_\_\_\_\_

3) Организация проведения предрейсового технического осмотра транспортного средства:  
осуществляет \_\_\_\_\_

(Ф.И.О. специалиста)

на основании \_\_\_\_\_  
действительного до \_\_\_\_\_

4) Дата очередного технического осмотра \_\_\_\_\_  
\_\_\_\_\_  
\_\_\_\_\_  
\_\_\_\_\_  
\_\_\_\_\_

5) Место стоянки автобуса в нерабочее время \_\_\_\_\_  
меры, исключающие несанкционированное использование \_\_\_\_\_  
\_\_\_\_\_  
\_\_\_\_\_

**3. Сведения о владельце**

Юридический адрес владельца \_\_\_\_\_  
Фактический адрес владельца \_\_\_\_\_

Телефон ответственного лица \_\_\_\_\_

**4. Сведения об организациях, осуществляющих техническое обслуживание и ремонт автобусов**

---

---

---

---

**5. Сведения об организациях, осуществляющих перевозку детей специальным транспортным средством (автобусом)**

---

---

*рекомендуемый список контактов организаций, осуществляющих перевозку детей специальным транспортным средством (автобусом).*

**6. Сведения о ведении журнала инструктажа**

---

---

---

---